

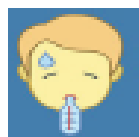

Revisión diaria de los estudiantes y del personal

Los padres y el personal deben completar un chequeo de salud diario, respondiendo sí o no a las siguientes preguntas antes de ir a la escuela o al trabajo.



Si ___ No___ Temperatura de 100.4 grados Fahrenheit o superior.

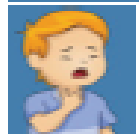

Si ___ No___ Dolor de garganta.

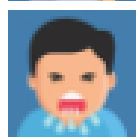

Si ___ No___ Tos reciente no controlada que causa dificultad para respirar.

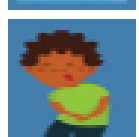

Si ___ No___ Diarrea, vómito y dolor abdominal.

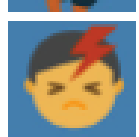

Si ___ No___ Reciente aparición de dolor de cabeza severo, especialmente con fiebre

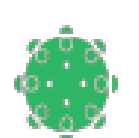

Si ___ No___ ¿El estudiante o el personal han sido identificados como portador del COVID-19?

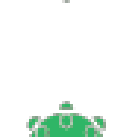

Si ___ No___ ¿El estudiante o el personal han sido identificados como un contacto cercano y no ha sido autorizado por el departamento de salud de SD para regresar al trabajo o a la escuela?

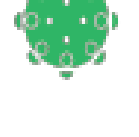

Si ___ No___ ¿El estudiante o el personal han sido identificados como un contacto cercano a un caso confirmado de COVID-19 (15 minutos o más en un rango de 6 pies o menos) en los últimos 14 días?



Si responde SI a alguna de estas preguntas...

1. NO vaya a la escuela o al trabajo.

2. Contacte a su proveedor de atención médica.

3. Contacte a la escuela para informarles sobre los síntomas. También debe ponerse en contacto con el Departamento de Salud de SD si tiene alguna pregunta sobre el COVID-19 1-800-997-2880.

4. EXCLUIR hasta la prueba COVID negativa O si no se ha probado, por al menos 10 días desde la aparición de los síntomas Y con por lo menos 24 horas sin que la fiebre Y los síntomas hayan mejorado.

*Debe evitarse el contacto cercano por 14 días desde el último contacto cercano con un caso positivo. No se puede realizar pruebas en los 14 días de cuarentena.

**Los criterios de revisión están sujetos a cambios basados en el nivel de transmisión en la comunidad y las recomendaciones del CDC.*